

相続税申告書・提出資料

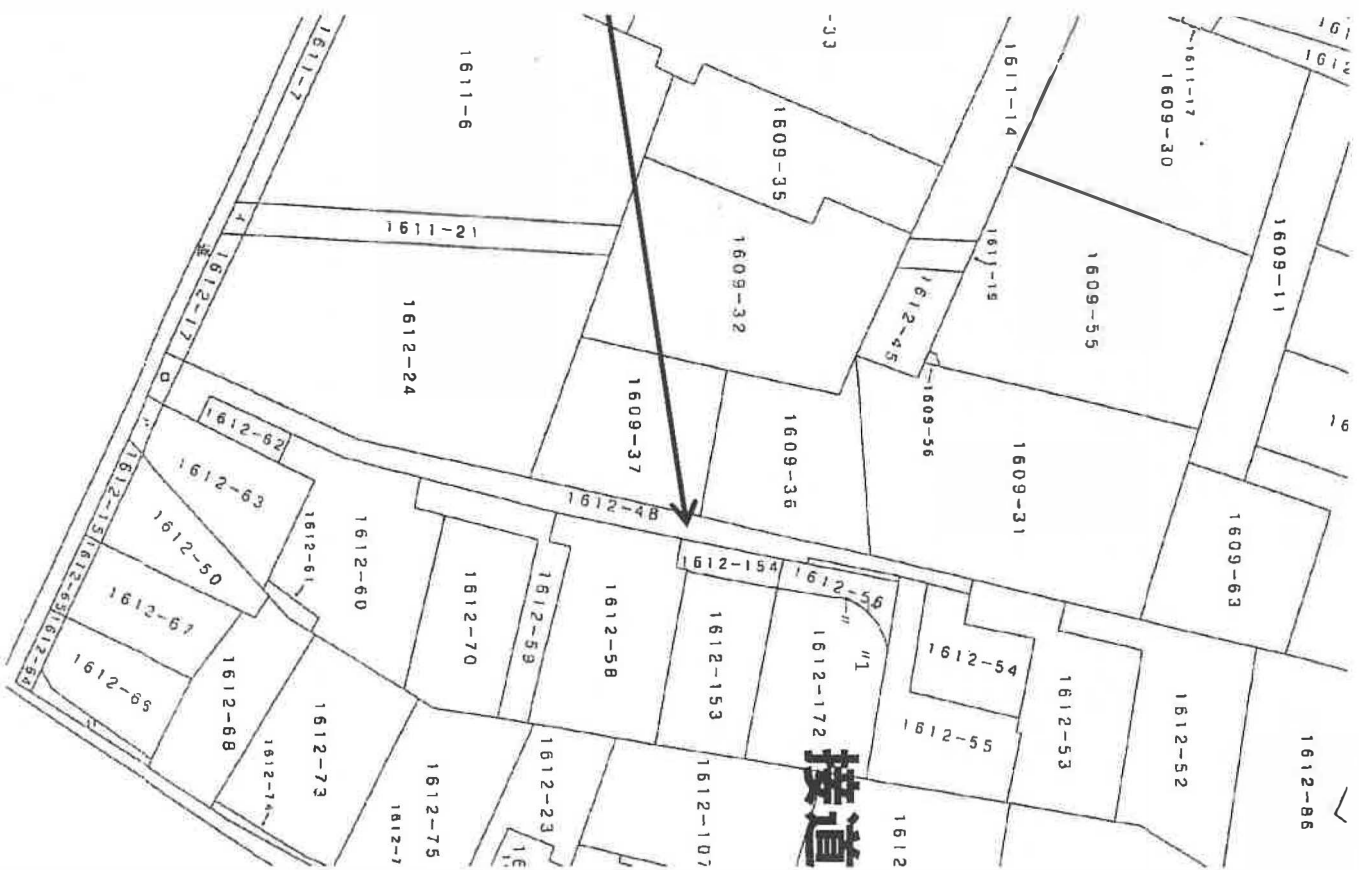

接道しない

道路延長 60.85 米
道路中夏 4.00 米

廻転広場面積 115.24 平方メートル

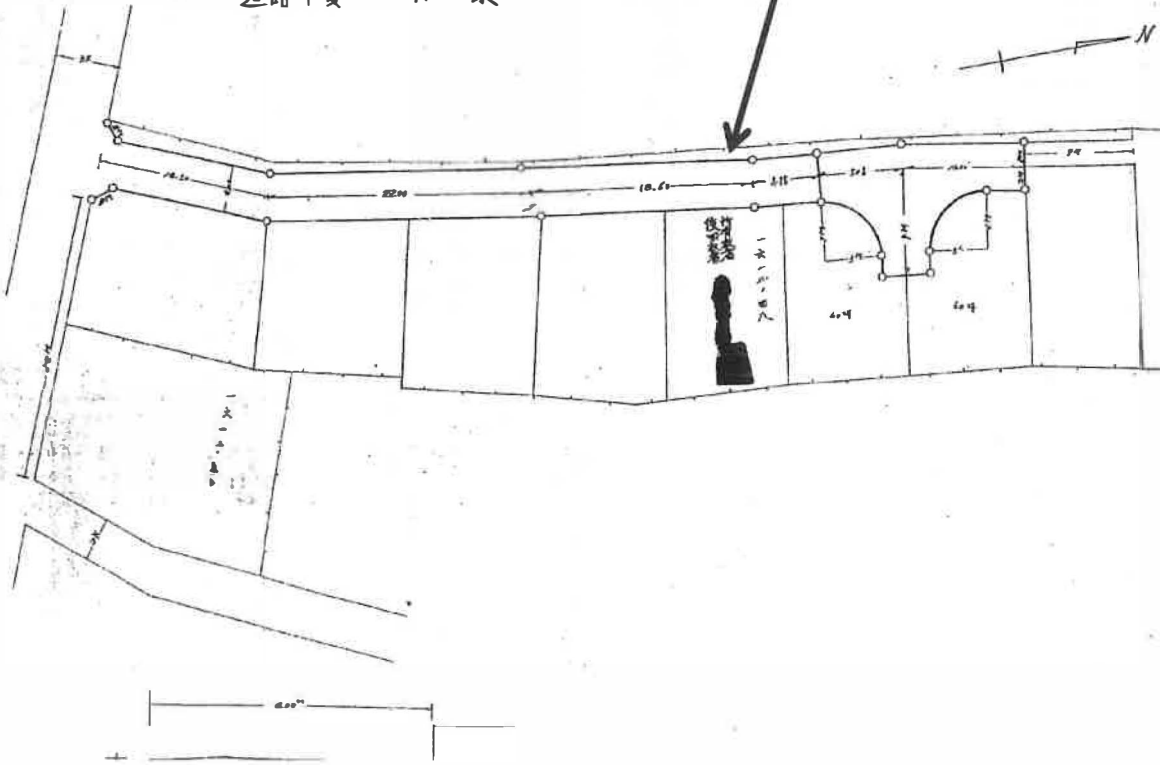

位置指定道路図 S39 年

税務署

控

相続税の申告書

FD3521

11.7.30

税務署長殿

文書収受

月 日 提出

20

相続の年月日 年 月 日

申告区分	年 分	名 簿 番 号
申告年月日		

税務署

11.7.30

文書収受

生 26 月 旧

住 所

(電 話 番 号)

職 業

〔被相続人〕取得
との続柄 原因

本 整 理 番 号

取得財産の価額

(第11表①)

債務及び葬式費用の金額

(第13表3⑦)

純資産価額(①-②)

(赤字のときは0)

相続税額に相当する金額

(第14表1①)

課税価額(③+④)

(1,000円未満切捨て)

法定相続人の数及び

遺産に係る基礎控除額

相続税の総額

一般の場合

相続税額(⑦×各人の割合)

相続税額(⑧×各人の割合)

相続税額(⑨×各人の割合)

相続税額(⑩×各人の割合)

相続税額(⑪×各人の割合)

相続税額(⑫×各人の割合)

相続税額(⑬×各人の割合)

相続税額(⑭×各人の割合)

相続税額(⑮×各人の割合)

相続税額(⑯×各人の割合)

相続税額(⑰×各人の割合)

相続税額(⑱×各人の割合)

相続税額(⑲×各人の割合)

相続税額(⑳×各人の割合)

相続税額(㉑×各人の割合)

相続税額(㉒×各人の割合)

相続税額(㉓×各人の割合)

相続税額(㉔×各人の割合)

相続税額(㉕×各人の割合)

相続税額(㉖×各人の割合)

相続税額(㉗×各人の割合)

相続税額(㉘×各人の割合)

相続税額(㉙×各人の割合)

相続税額(㉚×各人の割合)

相続税額(㉛×各人の割合)

相続税額(㉜×各人の割合)

相続税額(㉝×各人の割合)

相続税額(㉞×各人の割合)

相続税額(㉟×各人の割合)

相続税額(㊱×各人の割合)

相続税額(㊲×各人の割合)

各 人 の 合 計

(被相続人) 姓 名

山 利

大正 年 月 日 (年齢 82 歳)

大正 年 月 日 (年齢 82 歳)

大正 年 月 日 (年齢 82 歳)

大正 年 月 日 (年齢 82 歳)

大正 年 月 日 (年齢 82 歳)

大正 年 月 日 (年齢 82 歳)

大正 年 月 日 (年齢 82 歳)

大正 年 月 日 (年齢 82 歳)

大正 年 月 日 (年齢 82 歳)

大正 年 月 日 (年齢 82 歳)

大正 年 月 日 (年齢 82 歳)

大正 年 月 日 (年齢 82 歳)

大正 年 月 日 (年齢 82 歳)

大正 年 月 日 (年齢 82 歳)

大正 年 月 日 (年齢 82 歳)

大正 年 月 日 (年齢 82 歳)

大正 年 月 日 (年齢 82 歳)

大正 年 月 日 (年齢 82 歳)

大正 年 月 日 (年齢 82 歳)

大正 年 月 日 (年齢 82 歳)

大正 年 月 日 (年齢 82 歳)

大正 年 月 日 (年齢 82 歳)

大正 年 月 日 (年齢 82 歳)

大正 年 月 日 (年齢 82 歳)

大正 年 月 日 (年齢 82 歳)

大正 年 月 日 (年齢 82 歳)

大正 年 月 日 (年齢 82 歳)

大正 年 月 日 (年齢 82 歳)

大正 年 月 日 (年齢 82 歳)

大正 年 月 日 (年齢 82 歳)

大正 年 月 日 (年齢 82 歳)

大正 年 月 日 (年齢 82 歳)

大正 年 月 日 (年齢 82 歳)

大正 年 月 日 (年齢 82 歳)

大正 年 月 日 (年齢 82 歳)

大正 年 月 日 (年齢 82 歳)

大正 年 月 日 (年齢 82 歳)

大正 年 月 日 (年齢 82 歳)

大正 年 月 日 (年齢 82 歳)

大正 年 月 日 (年齢 82 歳)

大正 年 月 日 (年齢 82 歳)

大正 年 月 日 (年齢 82 歳)

大正 年 月 日 (年齢 82 歳)

大正 年 月 日 (年齢 82 歳)

大正 年 月 日 (年齢 82 歳)

大正 年 月 日 (年齢 82 歳)

大正 年 月 日 (年齢 82 歳)

大正 年 月 日 (年齢 82 歳)

大正 年 月 日 (年齢 82 歳)

大正 年 月 日 (年齢 82 歳)

大正 年 月 日 (年齢 82 歳)

大正 年 月 日 (年齢 82 歳)

大正 年 月 日 (年齢 82 歳)

大正 年 月 日 (年齢 82 歳)

大正 年 月 日 (年齢 82 歳)

大正 年 月 日 (年齢 82 歳)

大正 年 月 日 (年齢 82 歳)

財産を取得した人

(被相続人) 姓 名

山 子

大正 年 月 日 (年齢 82 歳)

大正 年 月 日 (年齢 82 歳)

大正 年 月 日 (年齢 82 歳)

大正 年 月 日 (年齢 82 歳)

大正 年 月 日 (年齢 82 歳)

大正 年 月 日 (年齢 82 歳)

大正 年 月 日 (年齢 82 歳)

大正 年 月 日 (年齢 82 歳)

大正 年 月 日 (年齢 82 歳)

大正 年 月 日 (年齢 82 歳)

大正 年 月 日 (年齢 82 歳)

大正 年 月 日 (年齢 82 歳)

大正 年 月 日 (年齢 82 歳)

大正 年 月 日 (年齢 82 歳)

大正 年 月 日 (年齢 82 歳)

大正 年 月 日 (年齢 82 歳)

大正 年 月 日 (年齢 82 歳)

大正 年 月 日 (年齢 82 歳)

大正 年 月 日 (年齢 82 歳)

大正 年 月 日 (年齢 82 歳)

大正 年 月 日 (年齢 82 歳)

大正 年 月 日 (年齢 82 歳)

大正 年 月 日 (年齢 82 歳)

大正 年 月 日 (年齢 82 歳)

大正 年 月 日 (年齢 82 歳)

大正 年 月 日 (年齢 82 歳)

大正 年 月 日 (年齢 82 歳)

大正 年 月 日 (年齢 82 歳)

大正 年 月 日 (年齢 82 歳)

大正 年 月 日 (年齢 82 歳)

大正 年 月 日 (年齢 82 歳)

大正 年 月 日 (年齢 82 歳)

大正 年 月 日 (年齢 82 歳)

大正 年 月 日 (年齢 82 歳)

大正 年 月 日 (年齢 82 歳)

大正 年 月 日 (年齢 82 歳)

大正 年 月 日 (年齢 82 歳)

大正 年 月 日 (年齢 82 歳)

大正 年 月 日 (年齢 82 歳)

大正 年 月 日 (年齢 82 歳)

大正 年 月 日 (年齢 82 歳)

大正 年 月 日 (年齢 82 歳)

大正 年 月 日 (年齢 82 歳)

大正 年 月 日 (年齢 82 歳)

大正 年 月 日 (年齢 82 歳)

大正 年 月 日 (年齢 82 歳)

大正 年 月 日 (年齢 82 歳)

大正 年 月 日 (年齢 82 歳)

大正 年 月 日 (年齢 82 歳)

大正 年 月 日 (年齢 82 歳)

大正 年 月 日 (年齢 82 歳)

大正 年 月 日 (年齢 82 歳)

大正 年 月 日 (年齢 82 歳)

大正 年 月 日 (年齢 82 歳)

大正 年 月 日 (年齢 82 歳)

大正 年 月 日 (年齢 82 歳)

大正 年 月 日 (年齢 82 歳)

○この申告書は機械で読み取りますので、黒ボールペンで記入してください。

作成税理士
事務所所在地
(電話番号)
署名押印税理士
事務所

※の項目は記入する必要がありません

相続税の総額の計算書

被相続人

山

この表は、第1表及び第3表の「相続税の総額」の計算のために使用します。

なお、被相続人から相続や遺贈によって財産を取得した人のうちに農業相続人がいない場合は、この表の④欄及び⑤欄並びに⑨欄から⑪欄までは記入する必要がありません。

① 課税価格の合計額		② 遺産に係る基礎控除額		③ 課税遺産総額	
④ (第1表) (第3表)	円 996,594,000	⑤ (法定相続人の数) 4人	⑥ 万円 9,000	⑦ (①-②)	円 906,594,000
⑧ (第3表) (第3表)	,000	⑨ (②)の人数及び⑥の金額を第1表⑨へ移記します。		⑩ (③-④)	,000
④ 法定相続人 (注)1参照		⑤ 左の法定相続人に 応じた法定相続分		第1表の「相続税の総額⑥」の計算 第3表の「相続税の総額⑦」の計算	
氏名	被相続人との続柄	⑥ 法定相続分に 応ずる取得金額 (④×⑤) (1,000円未満切捨て)	⑦ 相続税の総額の 基となる税額 (下の「速算表」 で計算します)	⑧ 法定相続分に 応ずる取得金額 (④×⑤) (1,000円未満切捨て)	⑨ 相続税の総額の 基となる税額 (下の「速算表」 で計算します)
山	妻	1/2	円 453,297,000	円 176,778,200	,000
山	長男	1/6	151,099,000	45,239,600	,000
	長女	1/6	151,099,000	45,239,600	,000
山	二男	1/6	151,099,000	45,239,600	,000
			,000		,000
			,000		,000
			,000		,000
			,000		,000
			,000		,000
			,000		,000
			,000		,000
法定相続人の数	④人 4	合計	1	⑧ 相続税の総額 (⑦の合計額) (100円未満切捨て)	⑨ 相続税の総額 (⑨の合計額) (100円未満切捨て)
				332,497,000	00

(注) 1 ④欄の記入に当たっては、被相続人に養子があるときや相続の放棄があった場合には、「相続税の申告のしかた」をよく読んで記入してください。

2 ⑧欄の金額を第1表⑧欄へ移記します。財産を取得した人のうちに農業相続人がいる場合は、⑧欄の金額を第1表⑧欄へ移記するとともに、⑨欄の金額を第3表⑨欄へ移記します。

(参考) 相続税の速算表

法定相続分に 応ずる取得金額	千円 3,000 以下	千円 16,000 以下	千円 30,000 以下	千円 50,000 以下	千円 100,000 以下	千円 200,000 以下	千円 400,000 以下	千円 2,000,000 以下	千円 2,000,000 超
率	10%	15%	20%	25%	30%	40%	50%	60%	70%
控除額	千円 0	千円 400	千円 1,200	千円 2,700	千円 5,200	千円 15,200	千円 35,200	千円 75,200	千円 275,200

この速算表の使用方法は、次のとおりです。

⑥欄の金額×率-控除額=⑦欄の税額

⑨欄の金額×率-控除額=⑩欄の税額

例えば、⑥欄の金額30,000千円に対する税額(⑦欄)は、30,000千円×20%-1,200千円=4,800千円です。

○この表を修正申告書の第2表として使用するときには、④欄には修正申告書第1表の④欄の⑤Aの金額を記入し、⑥欄には修正申告書第3表の1の⑥欄の⑥Aの金額を記入します。

イ	35-27	ヘ	35-41	ル	40-20	ク	41-29
ロ	35-30	ト	35-42	7	40-31	レ	41-38
ハ	35-34	チ	35-43	7	40-42	ソ	45-13
ニ	35-35	リ	35-50	カ	41-2		
ホ	35-36	ス	40-12	ヨ	41-4		

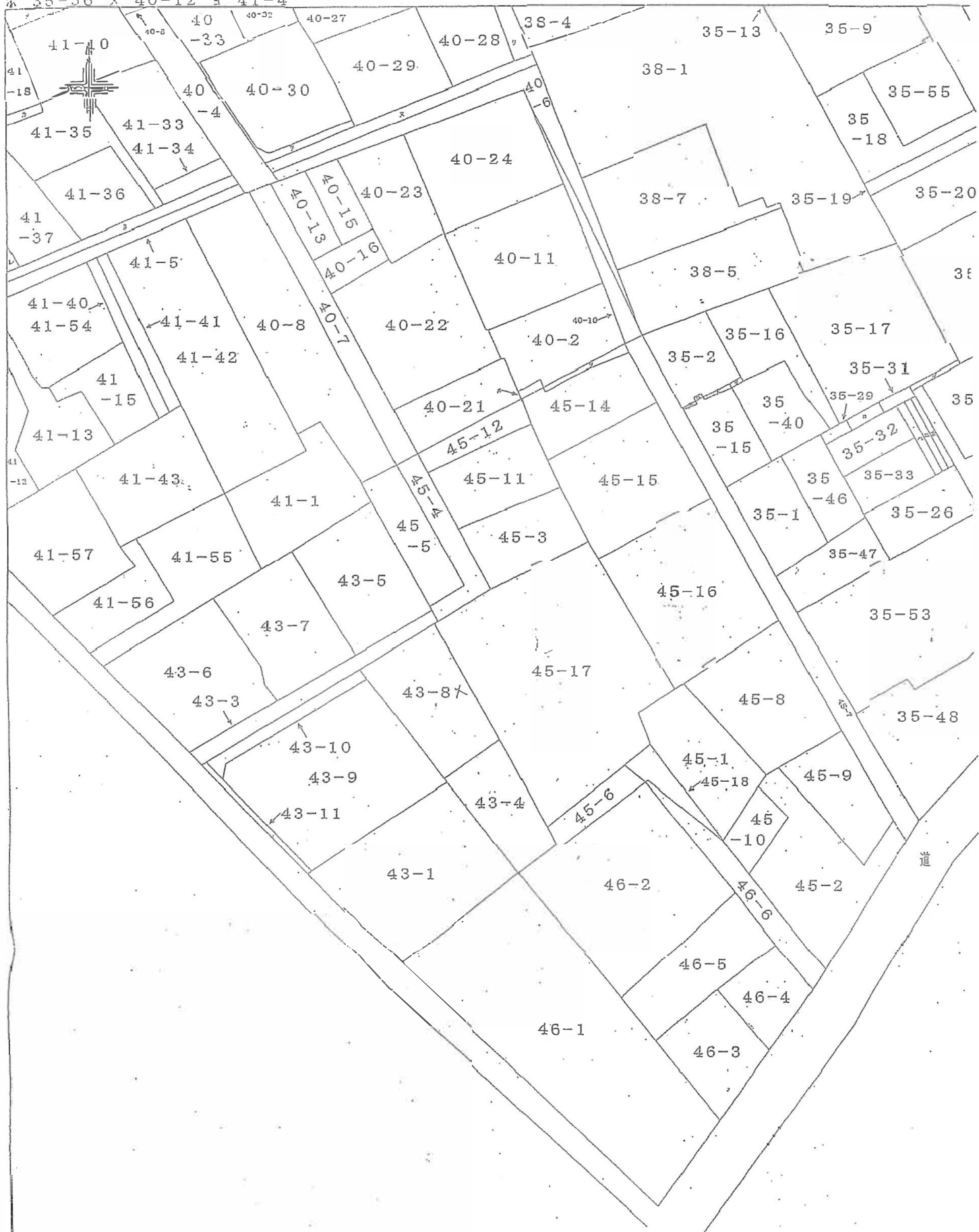



◆土地評価一覧表

ブロック	区分	所在	地番	公簿面積㎡	測量面積	利用区分	現況	地積㎡	合計測量面積	減価要因		
A	1	3丁目	45-1	226.41	170.18	貸宅地	宅地	170.18	1354.2	セットバック	不整形地	
	2		40-21	85.40	85.40	自用地	駐車場	85.40		セットバック	不整形地	
			45-12	49.60	49.60			49.60				
	3-1		45-16	303.44	303.34	貸宅地	宅地	67.75		セットバック	-	
	3-2					貸宅地	宅地	65.8		セットバック	不整形地	無道路
	3-3					貸宅地	宅地	73.59		セットバック	不整形地	無道路
	3-4					貸宅地	宅地	79.28		セットバック	-	
	3-5					道路	私道	16.92		私道行止り	不整形地	
	4		45-17	526.66	522.78	自用地	宅地	522.78		広大地	開発想定図	
	5		46-6	67.34	66.79	道路	私道	66.79		私道行止り	不整形地	-
			45-18	19.08	19.60			19.60				-
	6		46-5	138.96	136.51	貸宅地	宅地	136.51		セットバック済	不整形地	-
B	1	3丁目	40-2	140.54	140.54	貸宅地	宅地	140.54	535.64	セットバック	-	
			40-20	5.49	5.49			5.49				
	2		45-13	9.83	9.83	貸宅地	宅地	9.83		セットバック	-	
			45-14	130.15	130.40	貸宅地	宅地	130.40		セットバック	-	
	3		45-15	249.63	249.38	貸宅地	宅地	249.38		セットバック済	-	
C	1	3丁目	43-1	201.05	200.55	自用地	駐車場	200.55	1048.51	セットバック	不整形地	
	2		43-9	289.73	289.73	貸地	アパート	289.73		-	不整形地	
	3		46-1	501.11	489.31	貸宅地	宅地	143.36		セットバック	不整形地	
	4					貸宅地	宅地	138.65		セットバック	不整形地	
	5					貸宅地	宅地	207.30		セットバック	不整形地	
D	1	1丁目	420-10	56.62	貸家建付地		アパート	56.62		セットバック	不整形地	
E	1	： 県	4128-12	180.04		自用地	宅地	180.04	180.04	セットバック	不整形地	
			計	3,181.08				3,106.09	3,118.39			

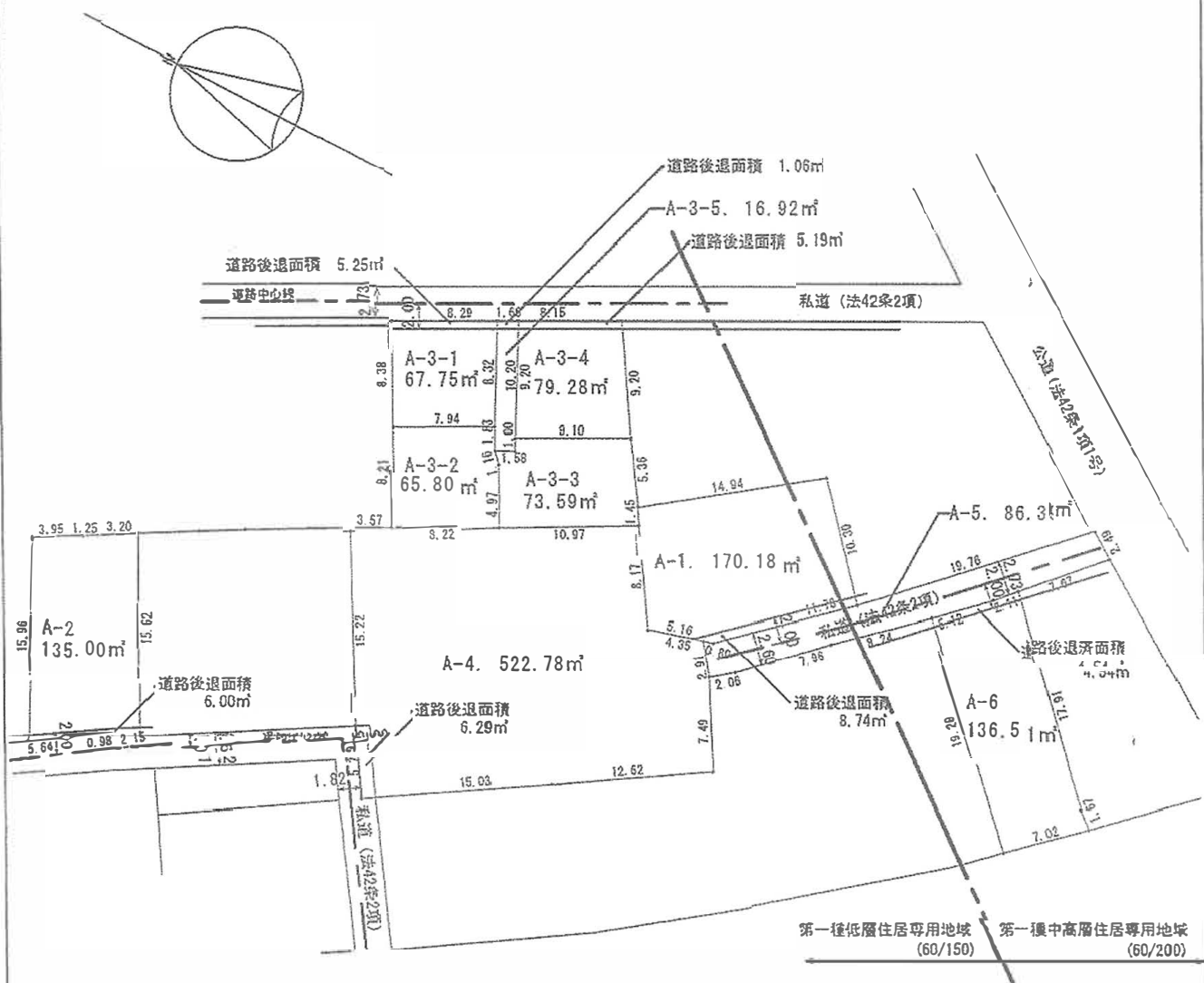

利用区分	地番	地積	地積合計	セツトバックを要する面積	セツトバック済面積	有効宅地面積
A-1 貸宅地	45-1	170.18㎡	170.18㎡	8.74㎡	—	161.44㎡
A-2 自用地	40-20	85.40㎡	135.00㎡	6.00㎡	—	129.00㎡
	45-12	49.60㎡				
A-3-1 貸宅地	45-16	67.75㎡	67.75㎡	5.25㎡	—	62.50㎡
A-3-2 貸宅地		65.80㎡	65.80㎡	—	—	—
A-3-3 貸宅地		73.59㎡	73.59㎡	—	—	—
A-3-4 貸宅地		79.28㎡	79.28㎡	5.19㎡	—	74.09㎡
A-3-5 道路		16.92㎡	16.92㎡	1.06㎡	—	15.86㎡
A-4 自用地	45-17	522.78㎡	522.78㎡	6.29㎡	—	516.49㎡
A-5 道路	46-6	66.79㎡	86.39㎡	—	—	—
	45-18	19.60㎡				
A-6 貸宅地	46-5	136.51㎡	136.51㎡	—	4.54㎡	131.97㎡

所在地

3丁目

図面名称

利用区分図

SCALE

1/500

DATE

平成21年3月15日

備考

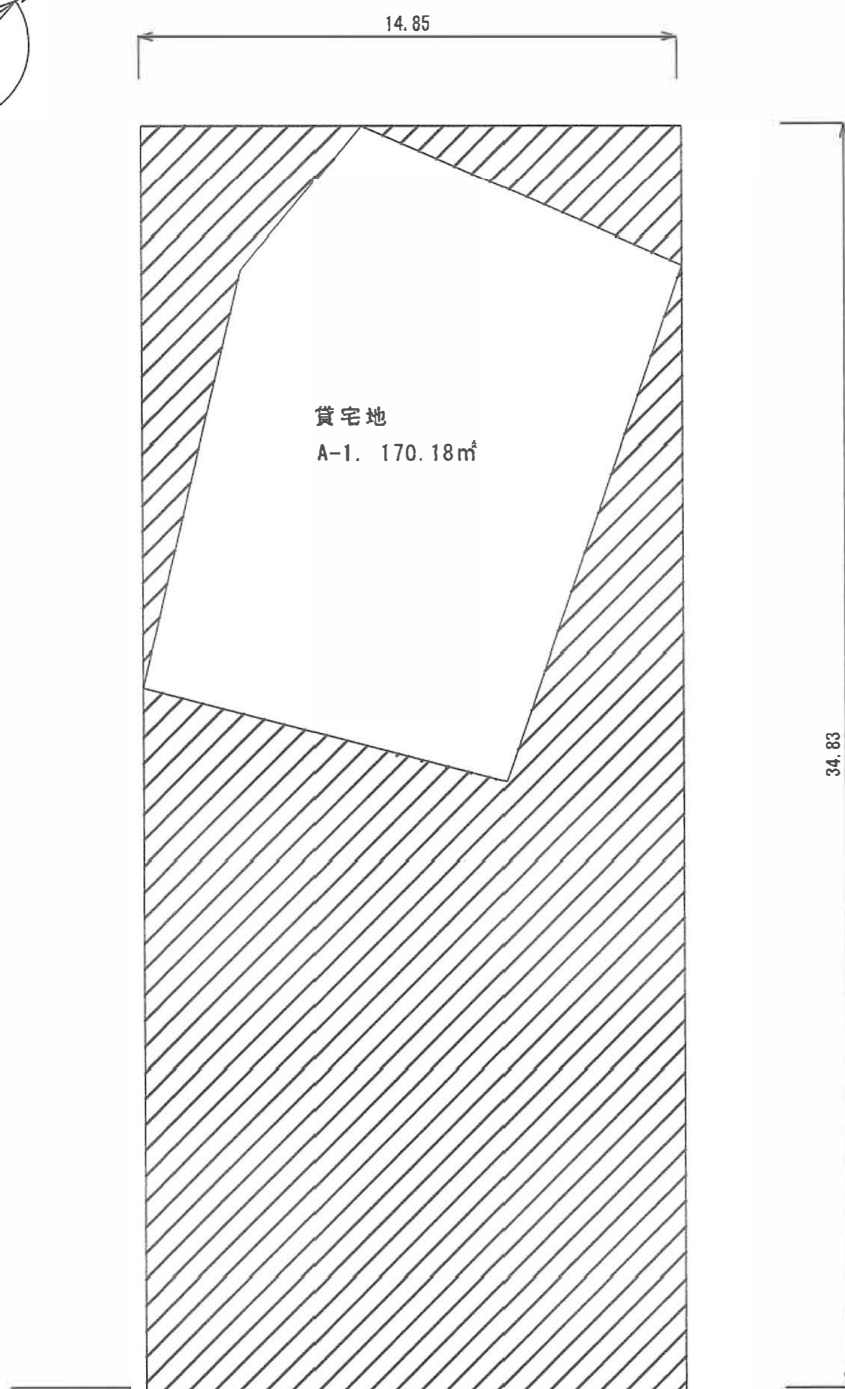
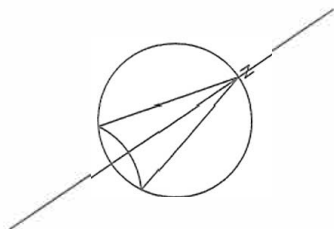

道路

地 積	170.18㎡
陰地面積	347.04㎡
想定整形地地積	517.22㎡
陰地割合	67.09%

所在地

3丁目

図面名称

陰地図

SCALE

1/200

DATE

平成21年3月15日

No.

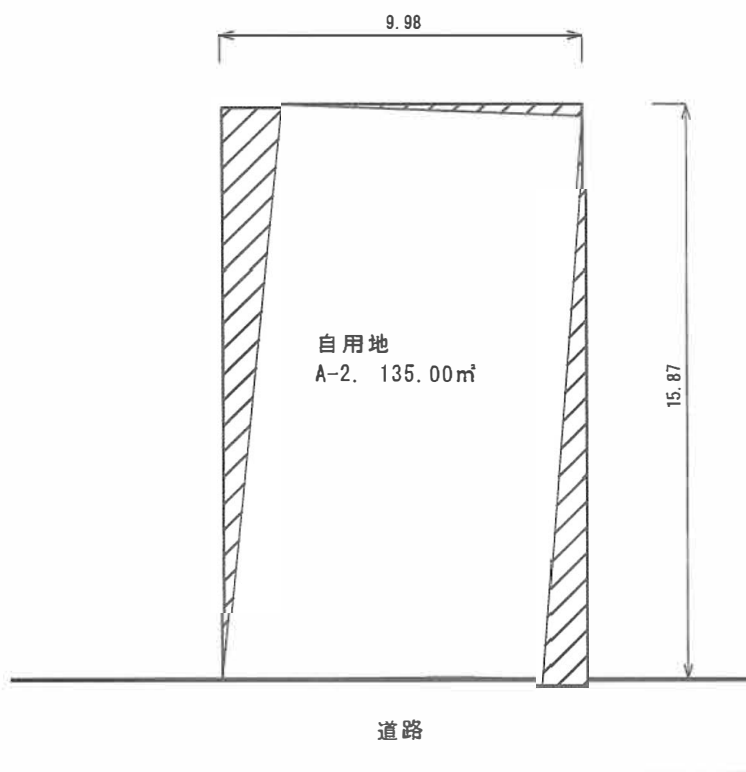
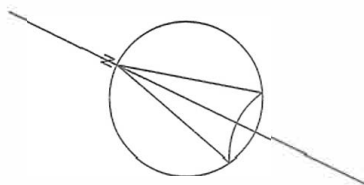

地 積	135.00㎡
陰地面積	23.38㎡
想定整形地地積	158.38㎡
陰地割合	14.76%

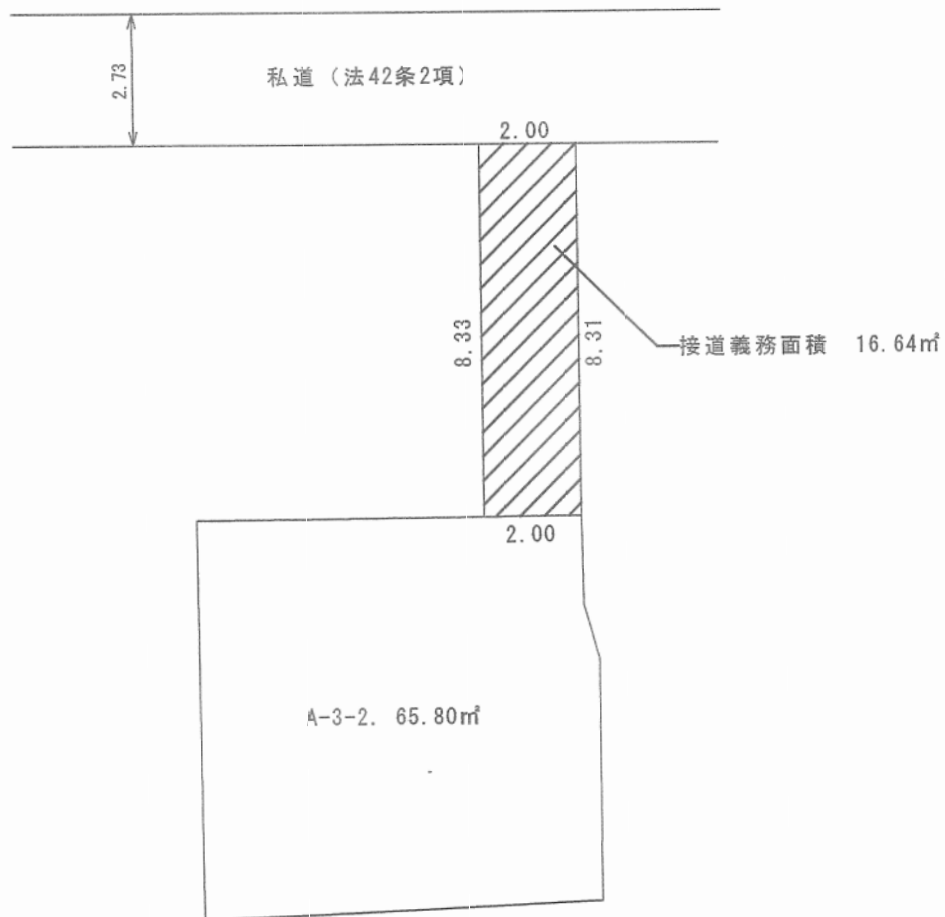
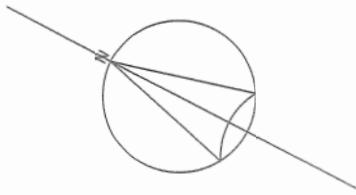

所在地	3丁目	図面名称	陰地図	SCALE	1/150	DATE	平成21年3月15日	No.	
-----	-----	------	-----	-------	-------	------	------------	-----	--

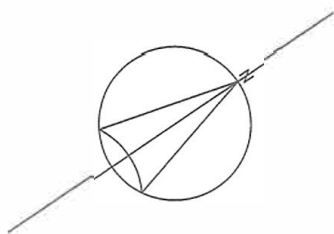

20.56

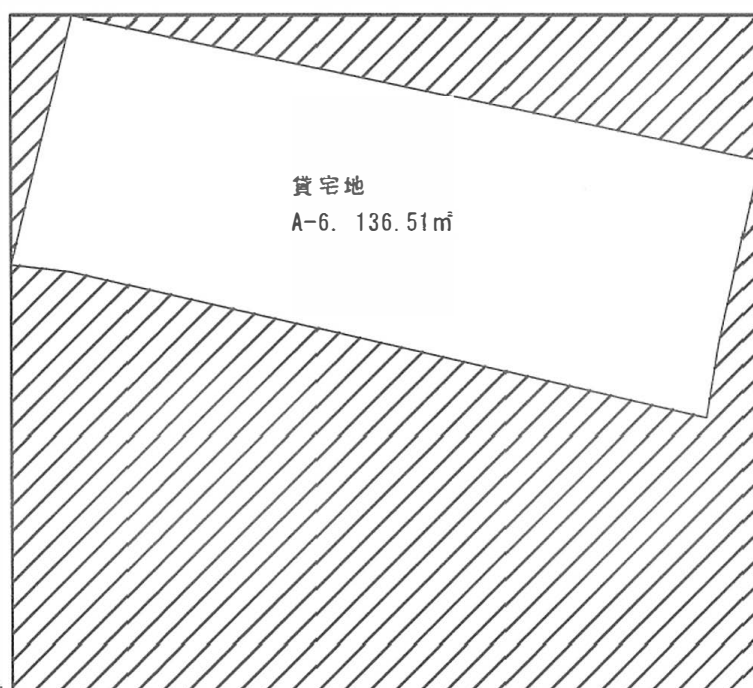
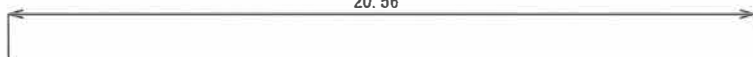

18.59



道路



地 積	136.51㎡
陰地面積	245.70㎡
想定整形地地積	382.21㎡
陰地割合	64.28%

所在地

3 丁目

図面名称

陰地図

SCALE

1/200

DATE

平成21年3月15日

No.